A Comparative Study of Retirement Age in the Czech Republic

Jana Bakalová

Radim Boháček

Daniel Münich

IDEA CERGE EI

PROJEKT NÁRODOHOSPODÁŘSKÉHO ÚSTAVU

SHARE

Survey of Health, Ageing and Retirement in Europe

Akademie věd České republiky

Strategie AV21

Špičkový výzkum ve veřejném zájmu

Pracovní prezentace pokročilé verze pro skupinu expertů 8.4. 2015

Data SHARE

- Survey of Health, Ageing and Retirement in Europe
- Sběr dat 2007-13, věk 50-74 let

- Odchod do důchodu a pracovní aktivita

- Vzdělání
- Zdraví
- Socio-ekonomická situace

Pozdější odchod do důchodu

+ Udržitelnost důchodového systému
+ Ekonomický přínos

- Preference
- Rodina

? Zdravotní stav

- Konvergence
- Data SHARE = srovnání s budoucností

SHARE
Survey of Health, Ageing and Retirement in Europe

IDEA CERGE EI
PROJEKT NÁRODOHOSPODÁŘSKÉHO ÚSTAVU

Odchod do důchodu a vzdělání

- Kategorie vzdělání ISCED 97

- Nízké (ISCED 1 a 2, včetně učňovského)
- Střední (ISCED 3 a 4)
- Vyšší (ISCED 5)

Dosažené vzdělání

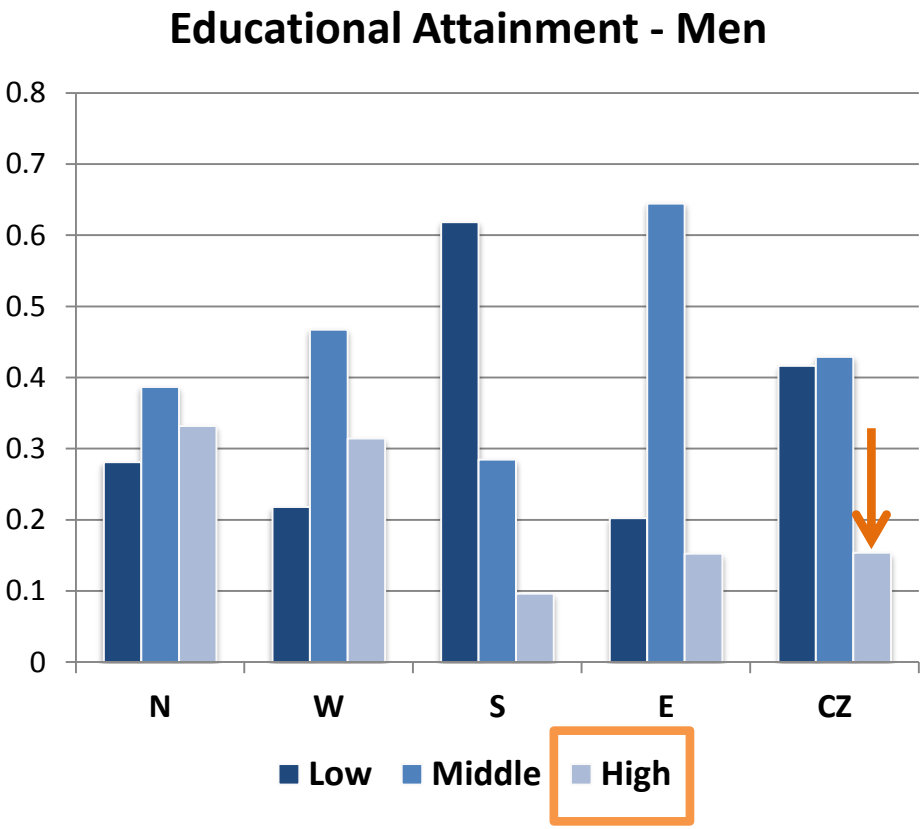

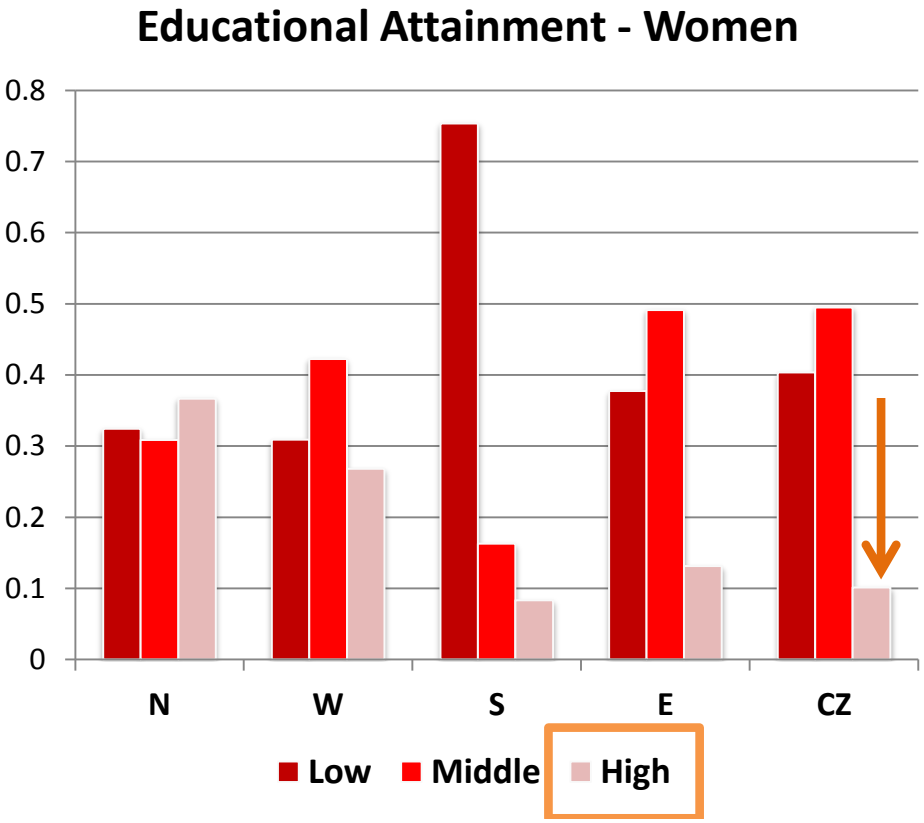

SHARE
Survey of Health, Ageing and Retirement in Europe

IDEA CERGE EI
PROJEKT NÁRODOHOSPODÁŘSKÉHO ÚSTAVU

Odchod do důchodu a vzdělání

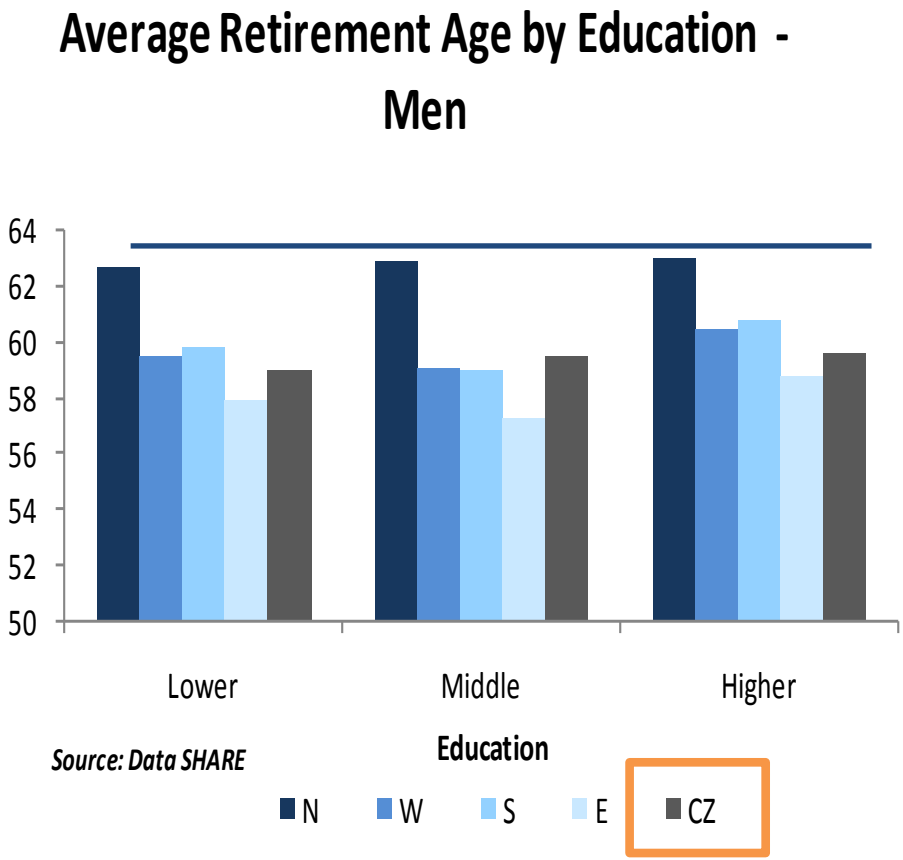

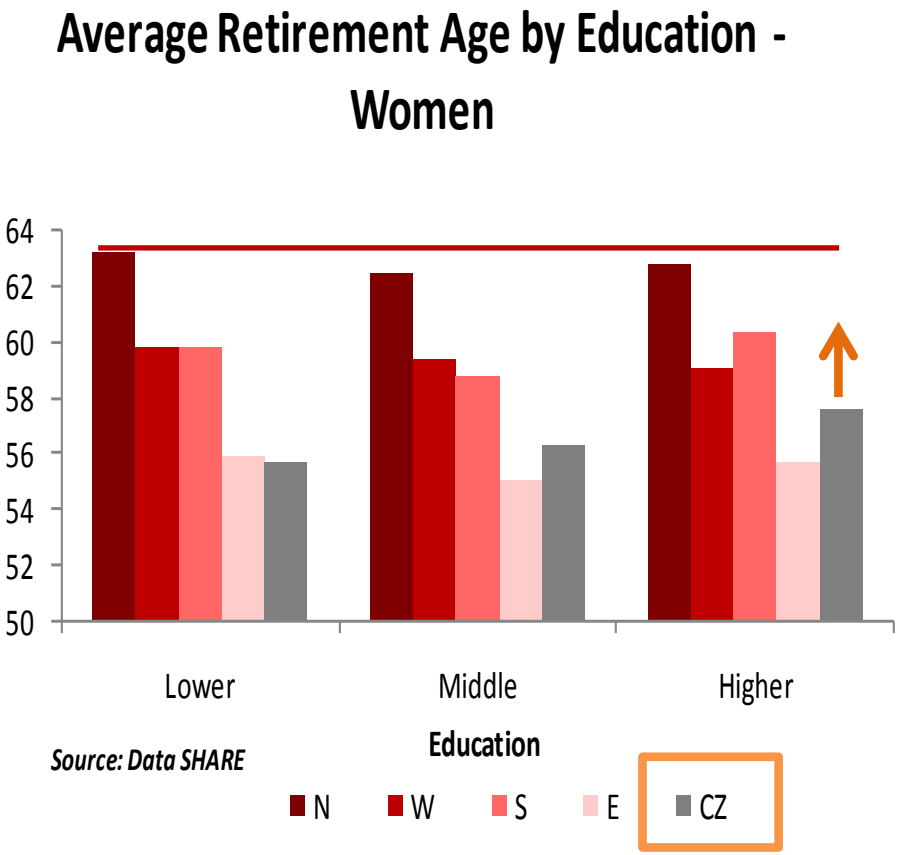

SHARE
Survey of Health, Ageing and Retirement in Europe

IDEA CERGE EI
PROJEKT NÁRODOHOSPODÁŘSKÉHO ÚSTAVU

% pracujících s VŠ vzděláním

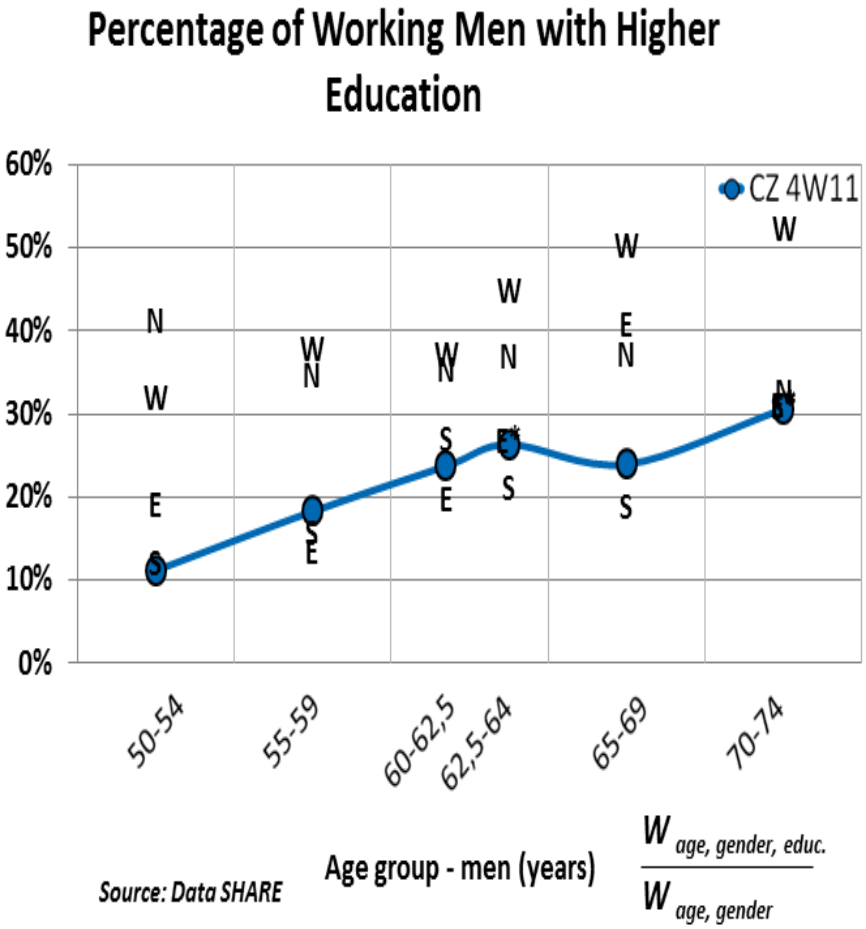

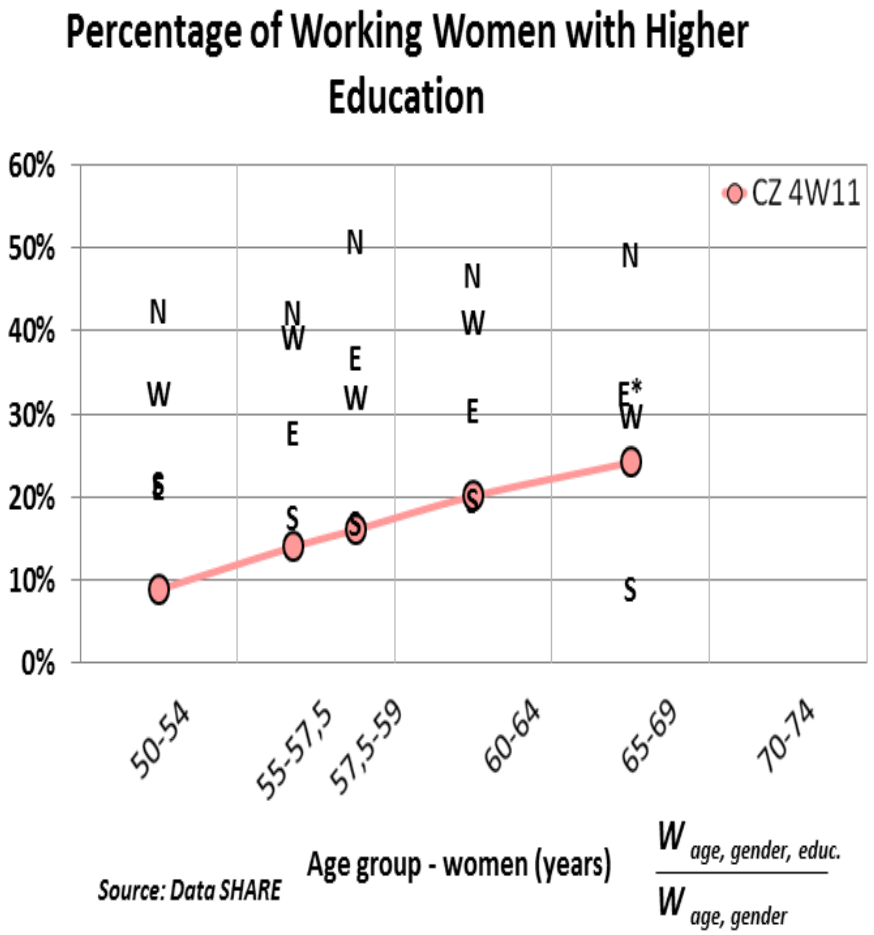

SHARE Survey of Health, Ageing and Retirement in Europe

IDEA CERGE EI PROJEKT NÁRODOHOSPODÁŘSKÉHO ÚSTAVU

Odchod do důchodu a povolání

- ISCO kódování povolání
- 10 kategorií

- Manuální
- Administrace a služby
- Odborné

Kategorie povolání

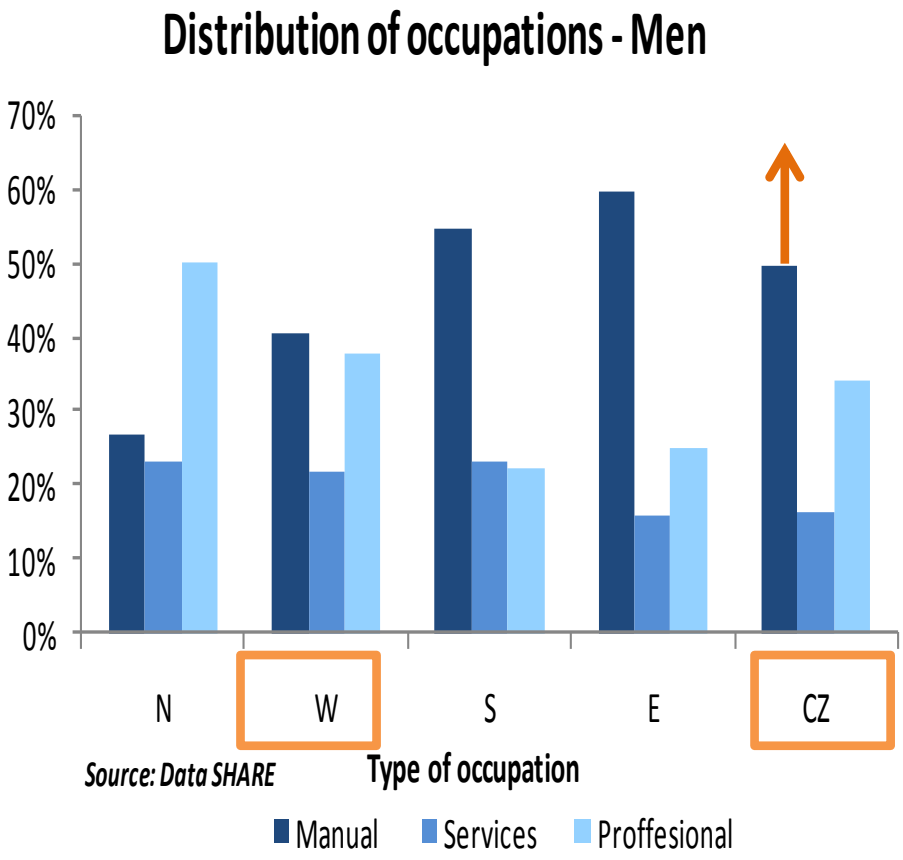

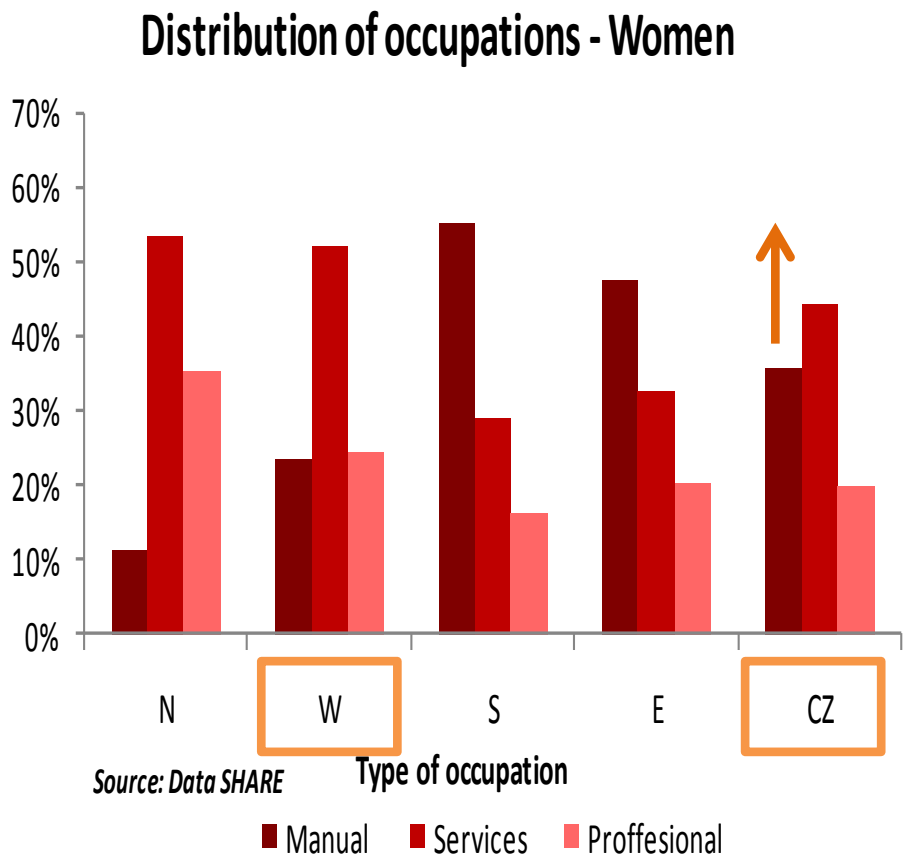

SHARE
Survey of Health, Ageing and Retirement in Europe

IDEA CERGE EI
PROJEKT NÁRODOHOSPODÁŘSKÉHO ÚSTAVU

Povolání a odchod do důchodu

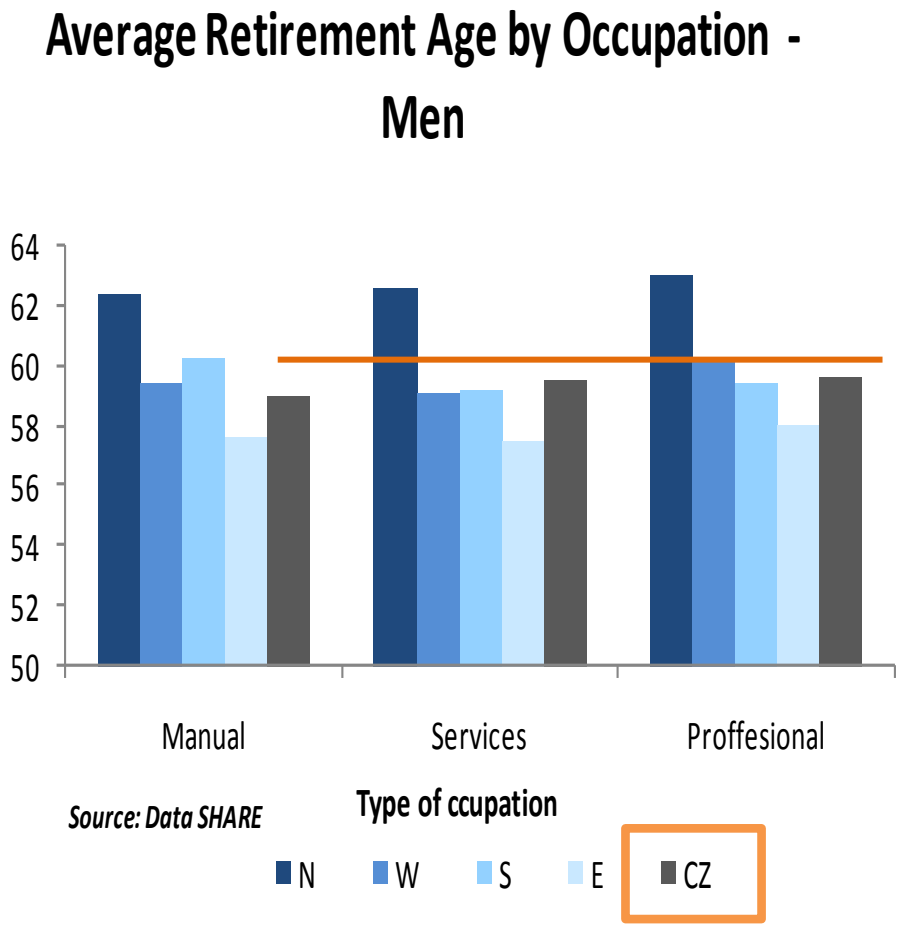

Source: Data SHARE

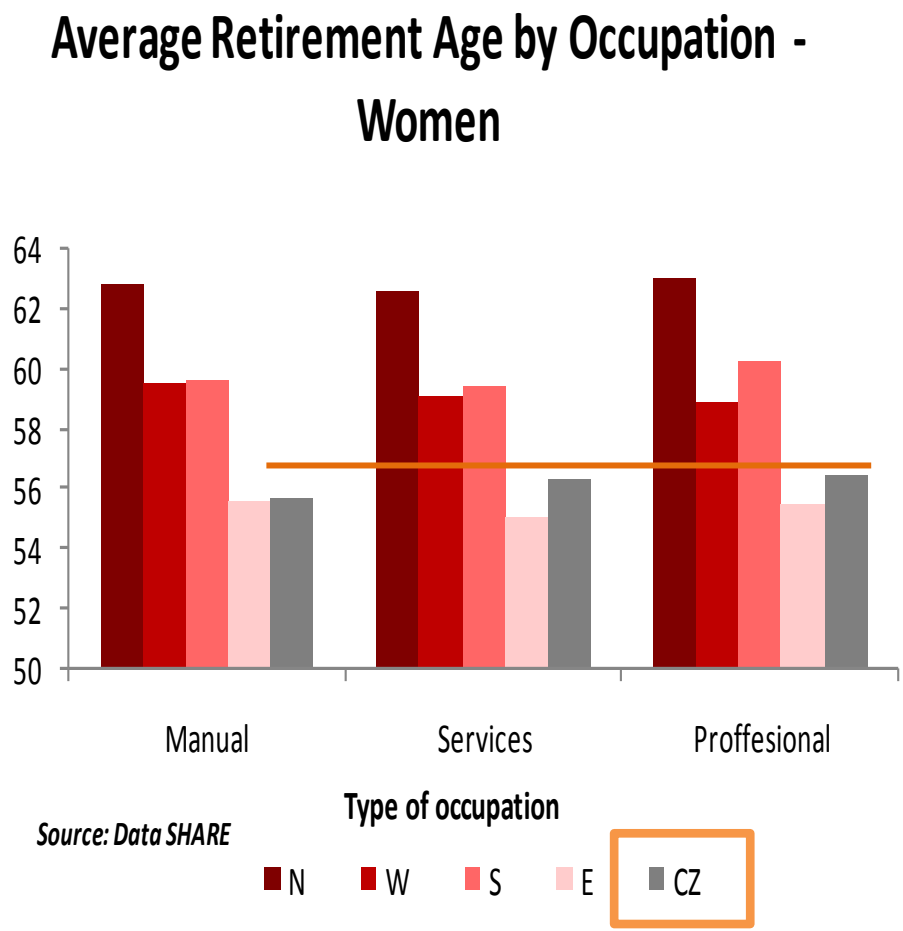

Source: Data SHARE

SHARE
Survey of Health, Ageing and Retirement in Europe

IDEA CERGE EI
PROJEKT NÁRODOHOSPODÁŘSKÉHO ÚSTAVU

Zdraví

- Data: Pracovní trh a zdraví

- Obecné zdraví: chronická onemocnění
- Funkční zdraví: omezení v běžném životě
- Kognitivní schopnosti

Chronická onemocnění a práce (muži)

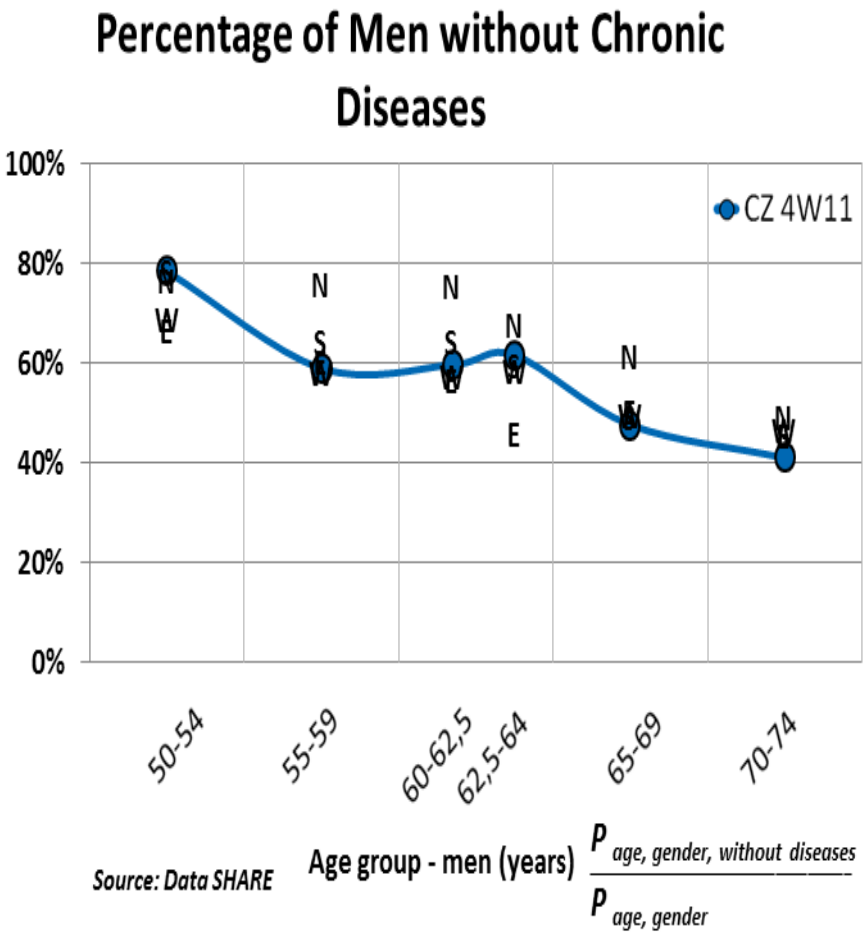

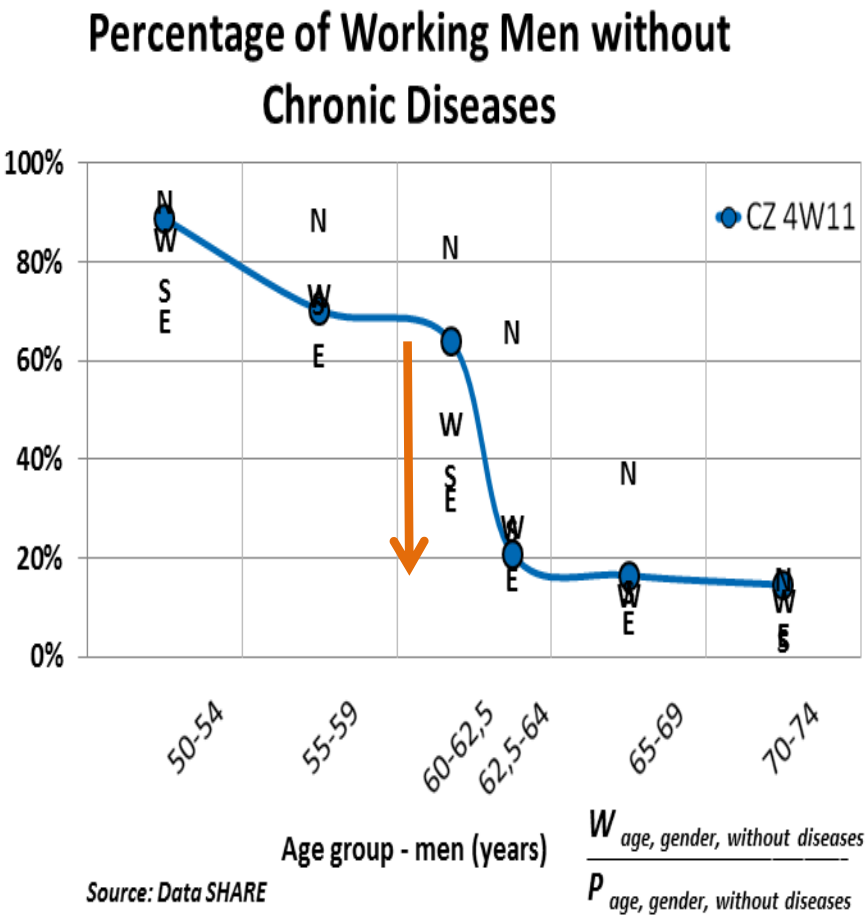

SHARE
Survey of Health, Ageing and Retirement in Europe

IDEA CERGE EI
PROJEKT NÁRODOHOSPODÁŘSKÉHO ÚSTAVU

Chronická onemocnění a práce (ženy)

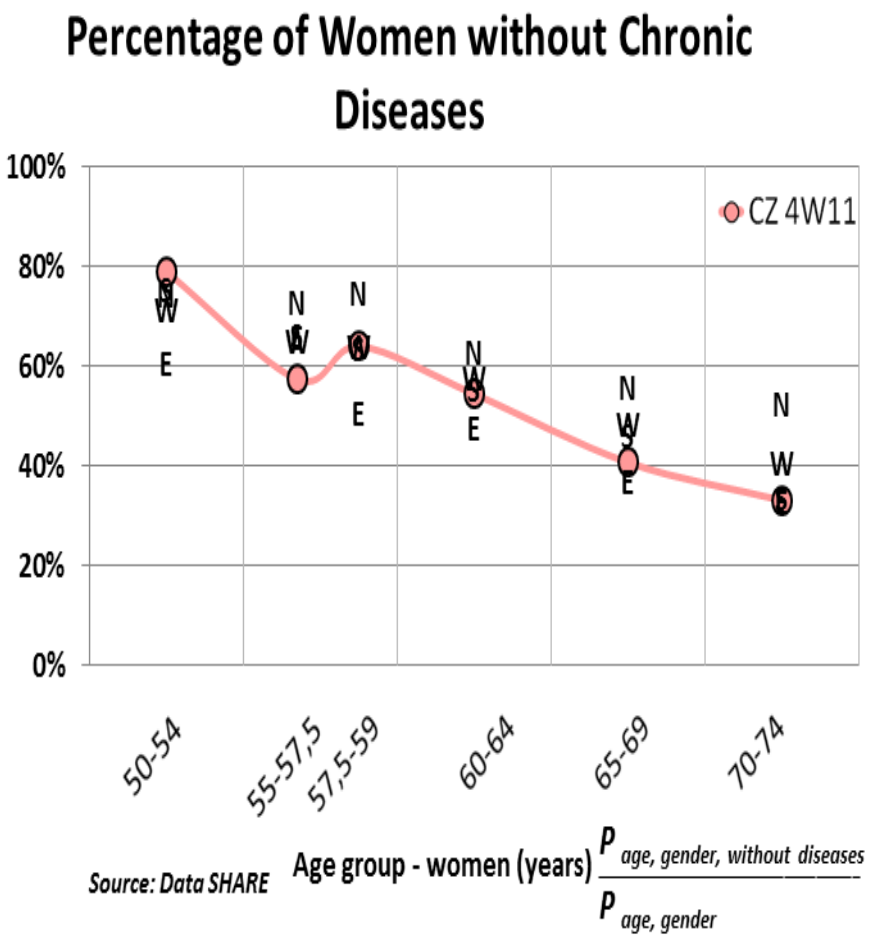

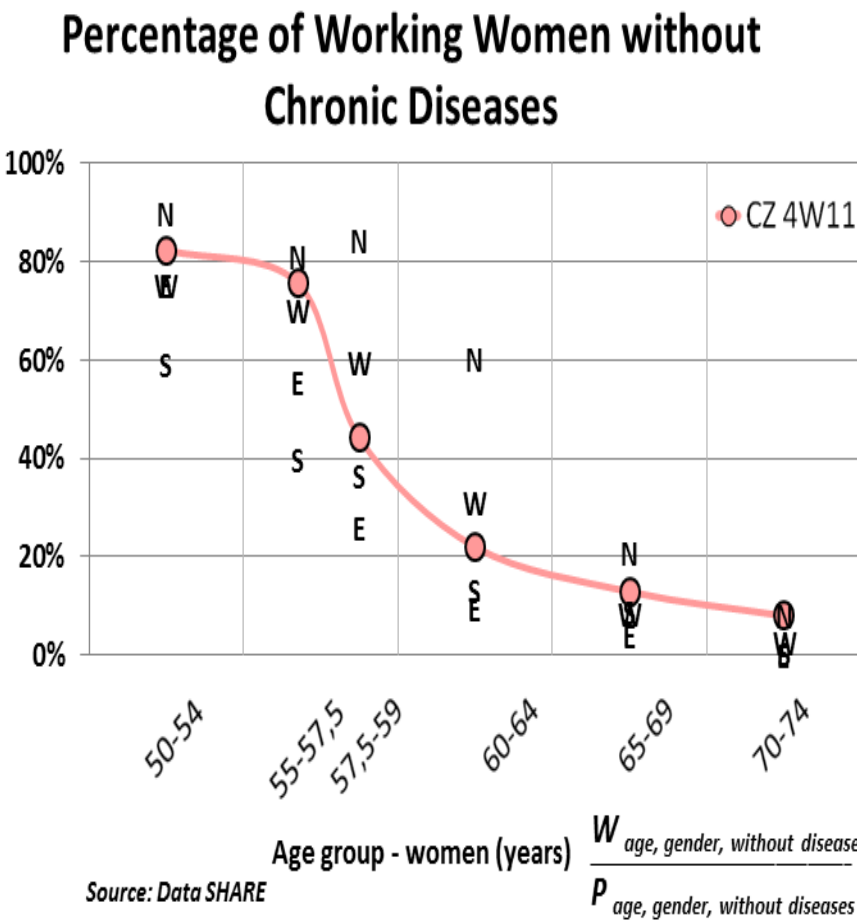

SHARE
Survey of Health, Ageing and Retirement in Europe

IDEA CERGE EI
PROJEKT NÁRODOHOSPODÁŘSKÉHO ÚSTAVU

Socio-ekonomická situace

- Celkový příjem domácnosti
- Páry vs. samostatně žijící ženy a muži

- Příjmy na osobu
- Jak domácnost vychází s příjmy

- Index = srovnání se situací ve věku 50 let

Index celkových příjmů domácnosti (páry a ženy)

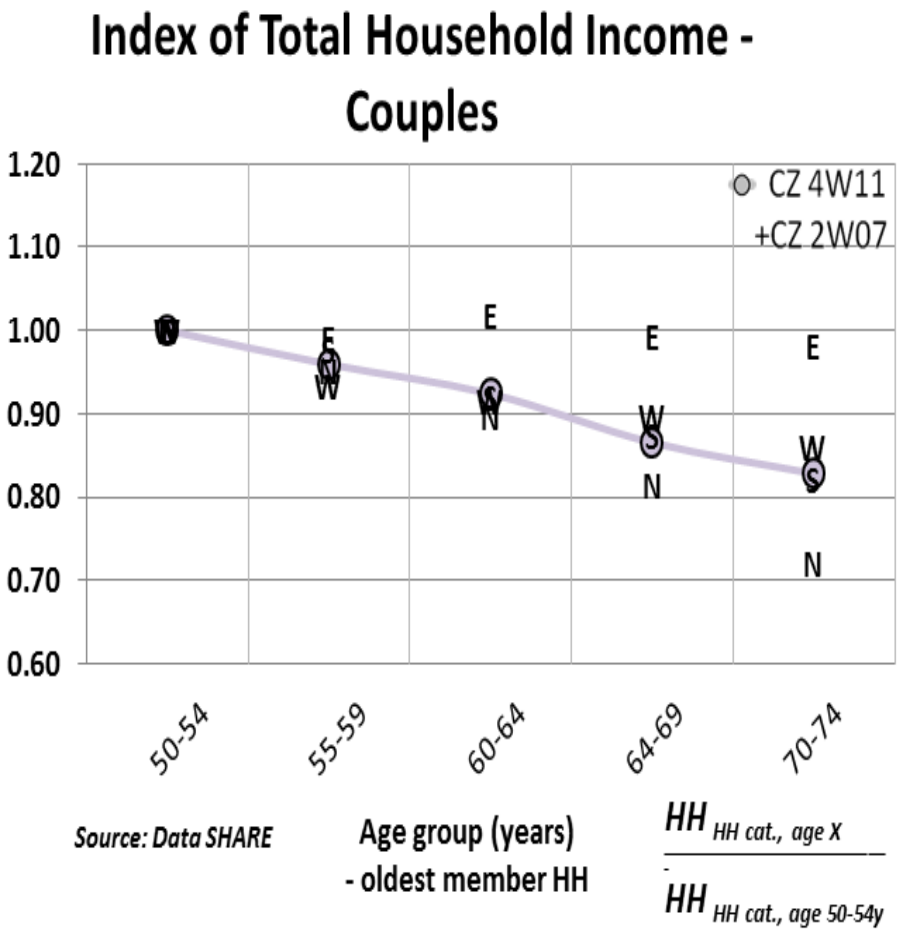

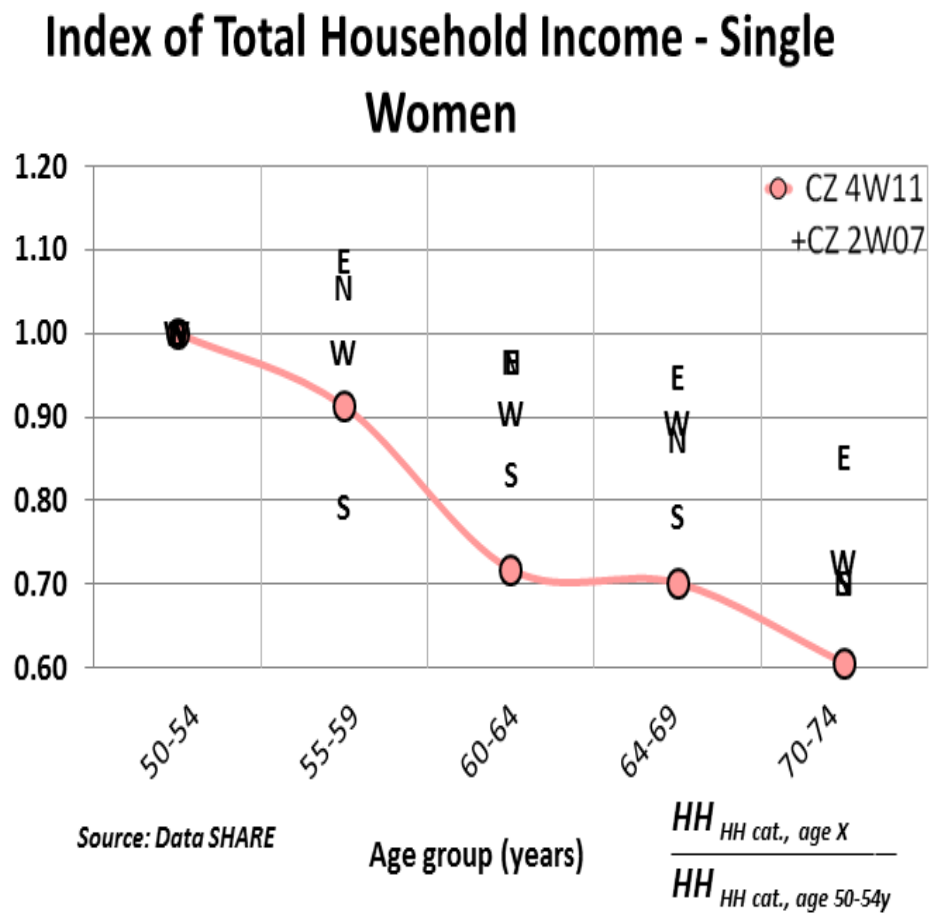

SHARE Survey of Health, Ageing and Retirement in Europe

IDEA CERGE EI PROJEKT NÁRODOHOSPODÁŘSKÉHO ÚSTAVU

Problémy s vycházením s příjmy (páry a ženy)

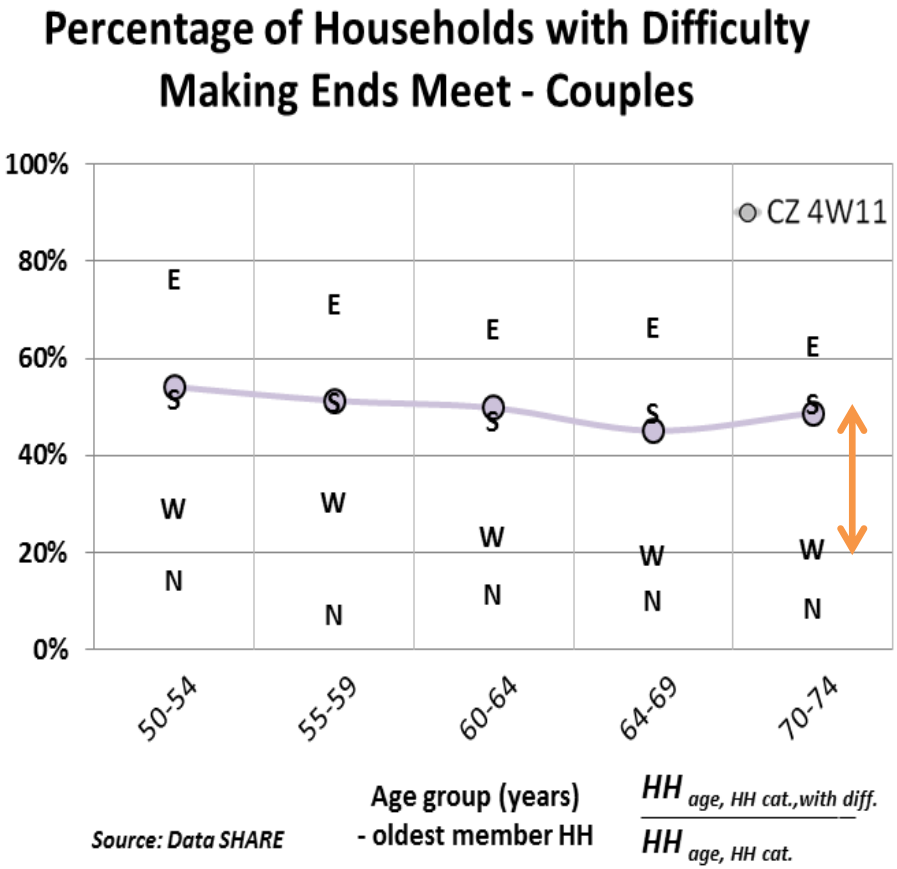

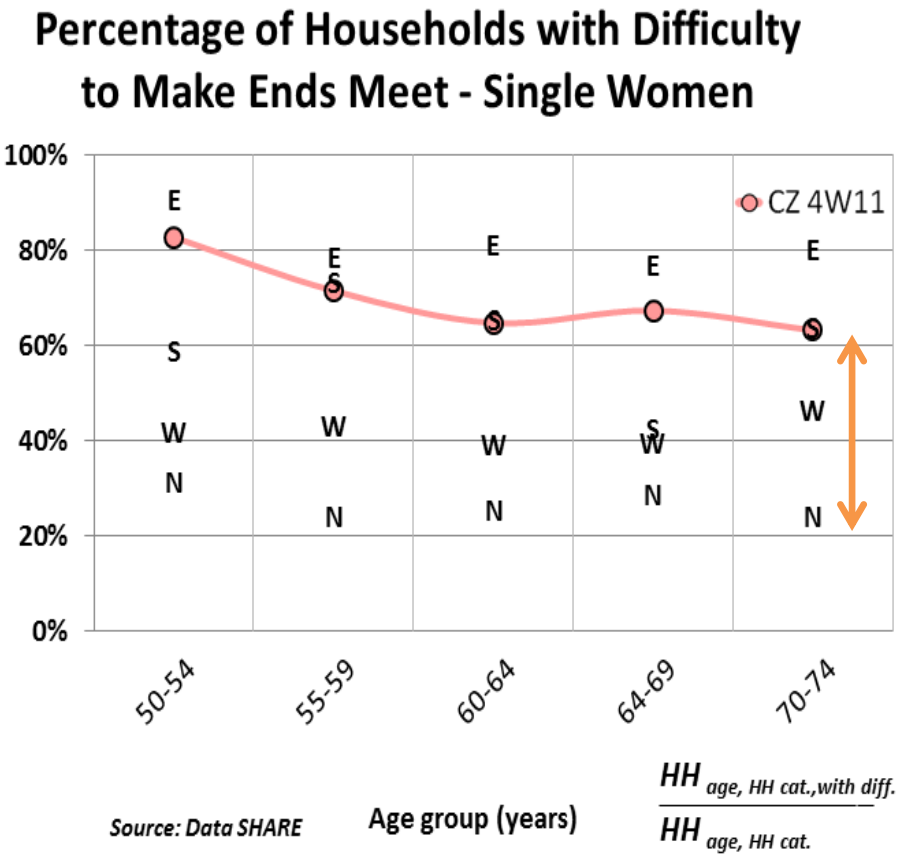

SHARE Survey of Health, Ageing and Retirement in Europe

IDEA CERGE EI PROJEKT NÁRODOHOSPODÁŘSKÉHO ÚSTAVU

Závěr

- Vzdělání a profese = pozdější odchod do důchodu
- Zdravotní stav není překážkou pro prodloužení pracovního věku
- ČR: nižší socio-ekonomická a zdravotní úroveň než severní a západní Evropa
- Zlepšení za posledních 25 let
- Konvergence